Couvercle de fermeture Storz 75, spéciale pour hydrante avec 2 raccords

N905

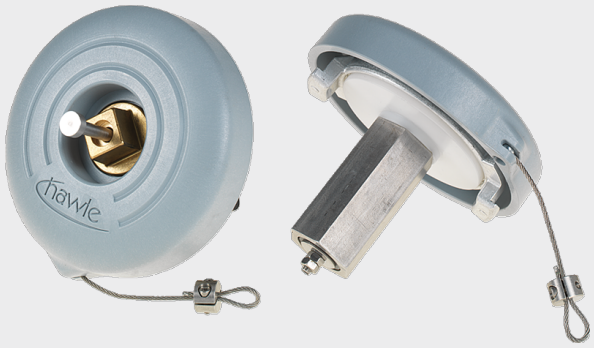

Application

- Couvercle de fermeture pour hydrante H4 / H4-HV INOX avec 2 raccords

Caractéristiques

- Résistant à la pression

Matière

- Plastique, aluminium et laiton

	Poids (kg)
N905000000	1.100