Universal-Anbohrschelle ZAK®, PN 16

3521

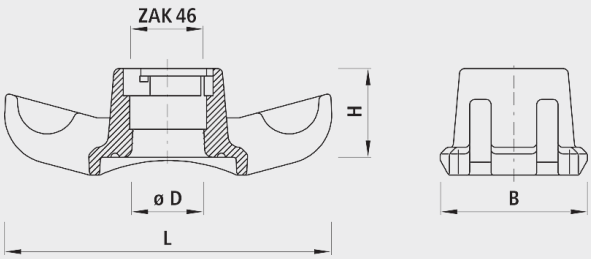

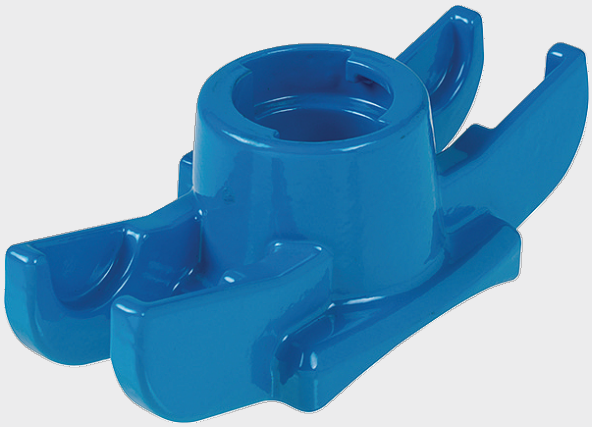

Anwendung

- Für Guss-, FZM-, Stahl- und Eternit-Rohre, DN 65 - DN 500.

Achtung

- Rohr-DN bei Bestellung angeben.

Eigenschaften

- Betriebstemperatur
  - max. 40°C
- Druckstufe PN 16
- Integrierter Korrosionsschutz
  - Metallische, unbeschichtete Gewindeoberflächen in Armaturen führen zu Korrosion und Inkrustation. Die Folge sind reduzierte Durchflussleistungen und hohe Sanierungskosten.

Werkstoff

- Gehäuse
  - Späroguss EN-GJS-400 (GGG 40)
  - EWS-Beschichtung nach GSK, RAL-GZ 662, Schichtdicke min. 250 µm

	DN (mm)	ZAK®	PN (bar)	ø D	L (mm)	B (mm)	H (mm)	Bohrungs-ø max. (mm)	Gewicht (kg)	NPK-Nr. 412
3521046000	65-500	46	16	38	200	90	65	35	1.700	261311